



KERJA PRAKTIK

SEMESTER GASAL 2022-2023

Jumat, 17 Maret 2023

- FTP UNIKA Soegijapranata - Semarang

Tahapan Kegiatan Kerja Praktik

KP sebaiknya difokuskan pada masalah pengolahan pangan (produksi), *quality control*, maupun *research and development*.

Persiapan & Pelaksanaan KP
(*bimbingan offline/online*)

Ujian KP (*offline*)

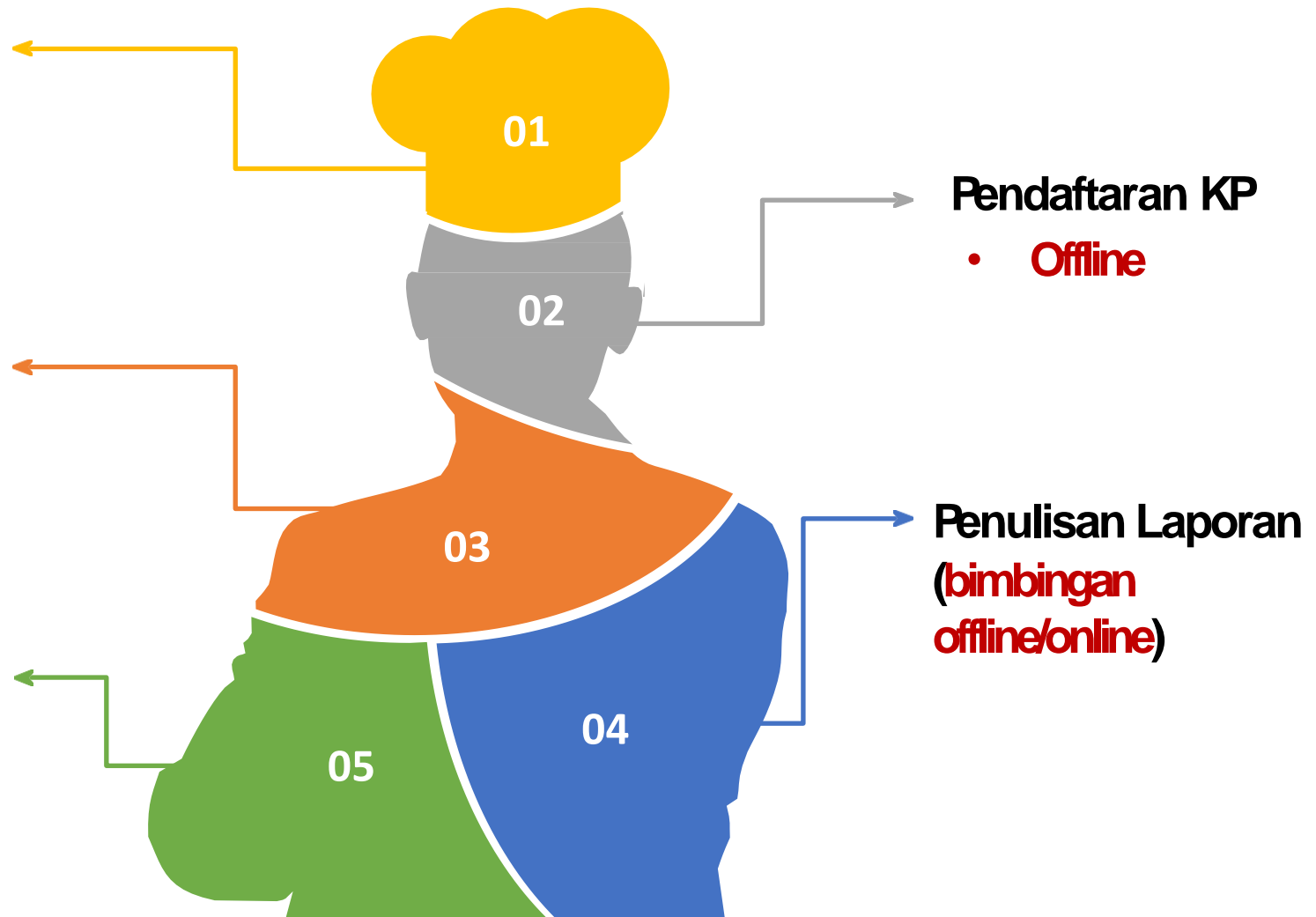

Penilaian Kerja Praktik

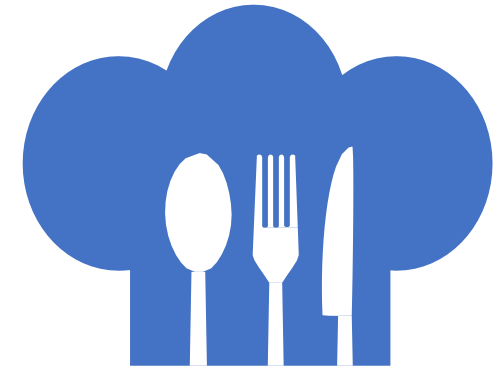

Evaluasi: (1) proses bimbingan dan penulisan laporan, (2) pelaksanaan KP di perusahaan, dan (3) ujian KP di Fakultas Teknologi Pertanian (FTP).

BIMBINGAN* (40%)

- Isi/Substansi (30%)
- Proses bimbingan (40%)*
- Kemampuan menulis (30%)

UJIAN (30%)

- Cara menyajikan (25%)
- Penguasaan materi (75%)

LAPANGAN (30%)

oleh perusahaan

- Disiplin (16,7%)
- Kerja sama (16,7%)
- Inisiatif (16,7%)
- Tanggung jawab (16,7%)
- Kebersihan (16,7%)
- Sikap (16,7%)

*Penilaian proses bimbingan termasuk minimal 3x melakukan bimbingan dengan dosen pembimbing sebelum melakukan ujian KP

*Proses bimbingan dengan dosen pembimbing dapat dilaksanakan melalui SUPERCYBER → Kerja Praktek

1. PERMOHONAN KP DI PERUSAHAAN

Mahasiswa mendaftarkan di sintak dengan upload proposal (d disesuaikan offline/ hybrid), CV, nama perusahaan, alamat perusahaan, dan CP perusahaan (nama dan nomor/ email)

Keterangan :

Dilakukan oleh mahasiswa

Dilakukan oleh Koor KP

Dilakukan oleh TU

Koor KP memvalidasi proposal dan cv

Mahasiswa melakukan revisi proposal dan CV (bila ada)

Mahasiswa memohon pengesahan proposal oleh Koor KP (melalui TU, estimasi 2 hari kerja)

Mahasiswa meminta surat permohonan untuk ke perusahaan dengan akses gform: tiny.cc/permohonanKP

TU mengirim surat permohonan dan buku panduan bagi Perusahaan ke email mahasiswa

Mahasiswa mengirim proposal, CV, buku panduan bagi perusahaan, dan surat permohonan ke email perusahaan

2. PENERIMAAN KERJA PRAKTEK OLEH PERUSAHAAN

Mahasiswa mengirim bukti penerimaan KP dengan mengisi google form:
KP offline/ hybrid:
<http://tiny.cc/penerimaanKP>

TU mengirim penilaian, presensi, buku panduan ke email perusahaan

TU mengirim berkas KP (kartu bimbingan dan nama dosen pembimbing) ke mahasiswa via seluruh email anggota

Mahasiswa melakukan bimbingan dengan dosen pembimbing sebelum, selama pelaksanaan, dan setelah pelaksanaan KP di perusahaan

3. PERMOHONAN DAN PELAKSANAAN UJIAN KP

Keterangan :

Dilakukan oleh mahasiswa

Dilakukan oleh TU

Dilakukan oleh Dosen Pembimbing

Dilakukan oleh Koordinator KP

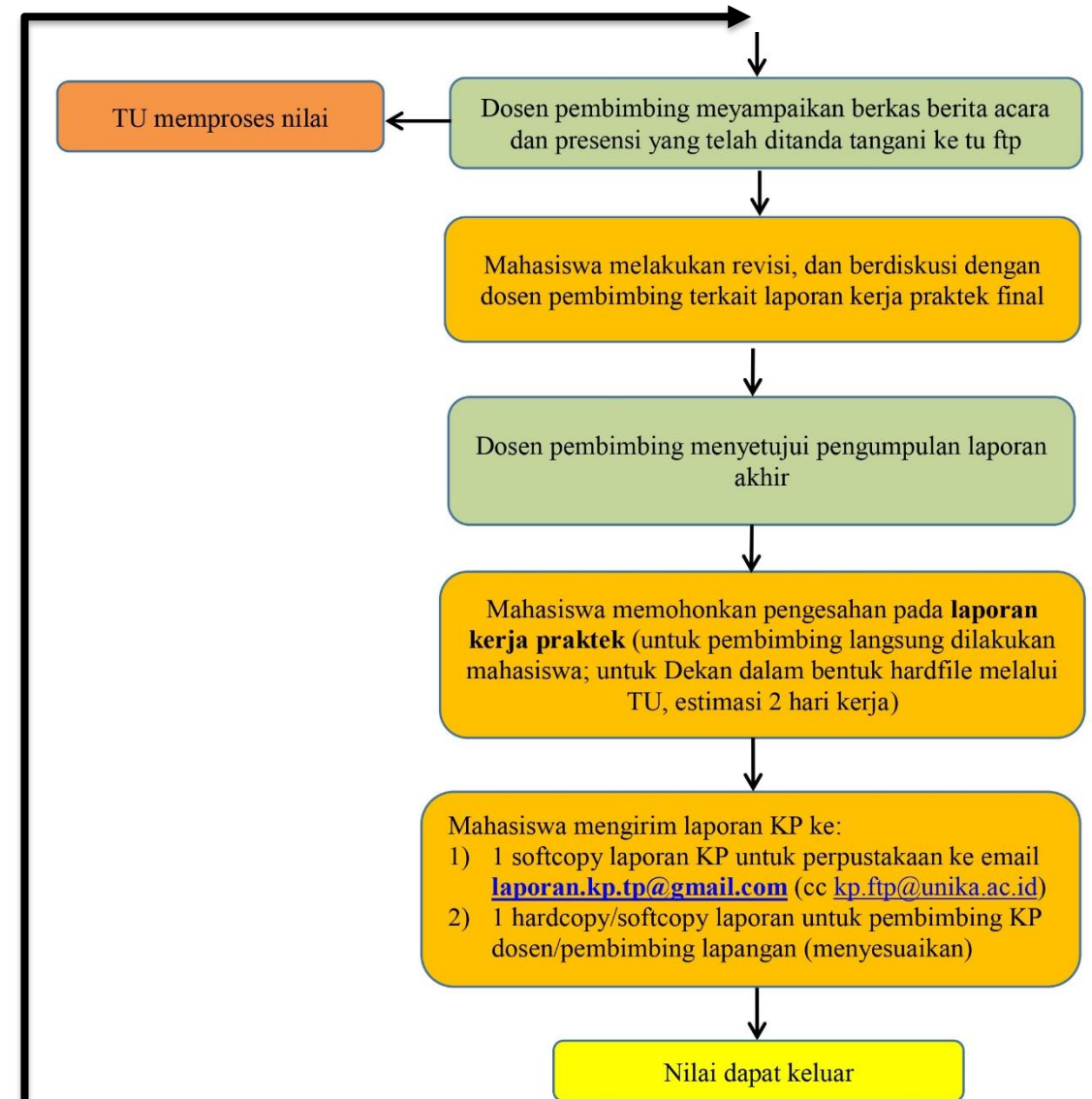
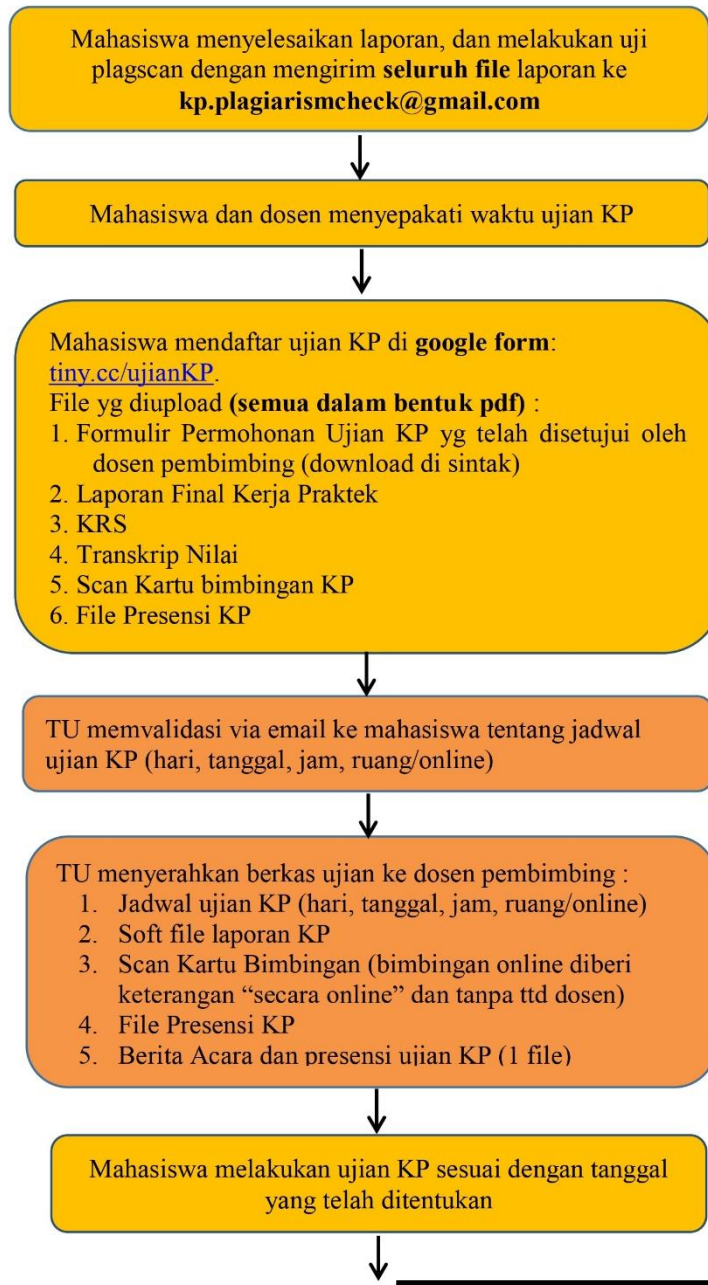

LINK PENTING

Keterangan	Link
Form Permohonan KP	tiny.cc/permohonanKP
Form Penerimaan KP	http://tiny.cc/penerimaanKP
Form Ujian KP	tiny.cc/ujianKP
Info lain seputar KP	G-sites dan Sintak



Informasi Kerja Praktik

- Buku Panduan dan diagram alir
- Jadwal (timeline) Kerja Praktik Juli Agustus 2023
- SOP Pelaksanaan Kerja Praktik
- Dokumen pendukung lainnya seperti lampiran, form, dll.

Unduh file : gsites FTP Unika

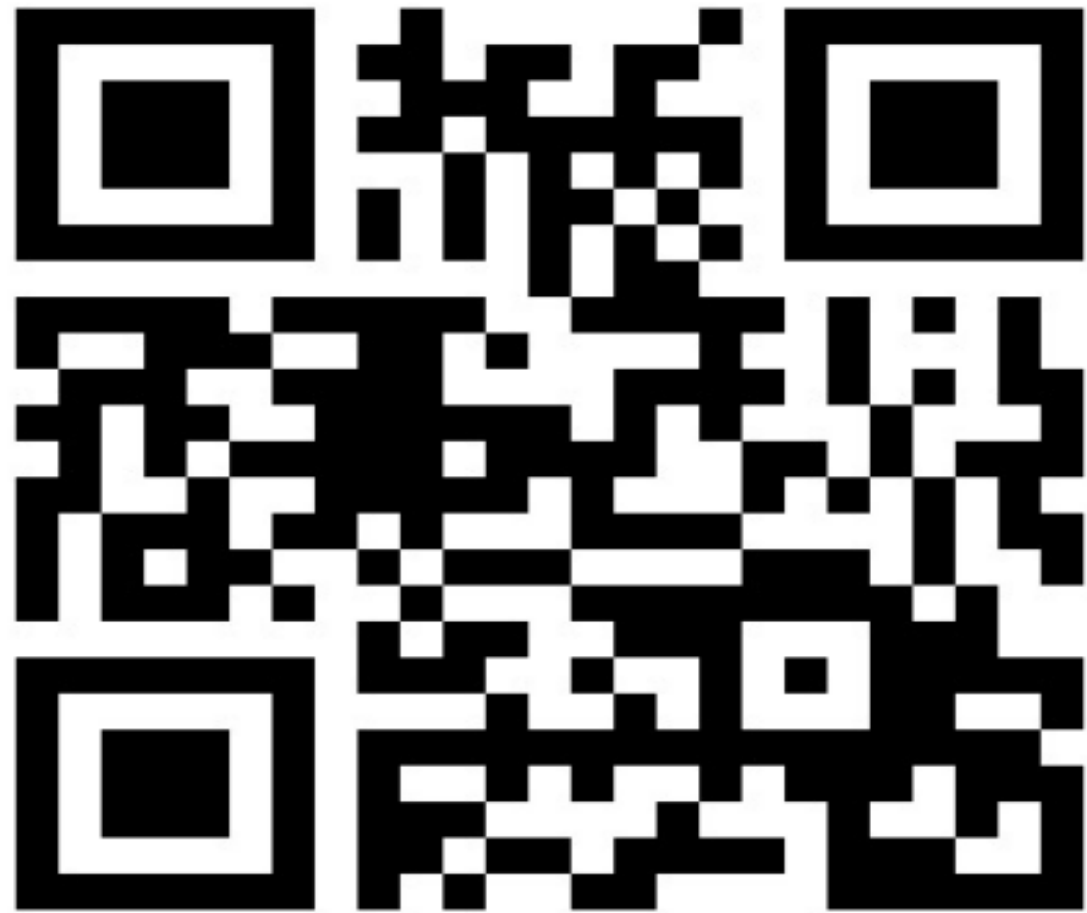

3u, berikut link presensi sosialisasi KP Tanti, barangka

<http://tiny.cc/presensisoskp>





Unika
SOEGIJAPRANATA

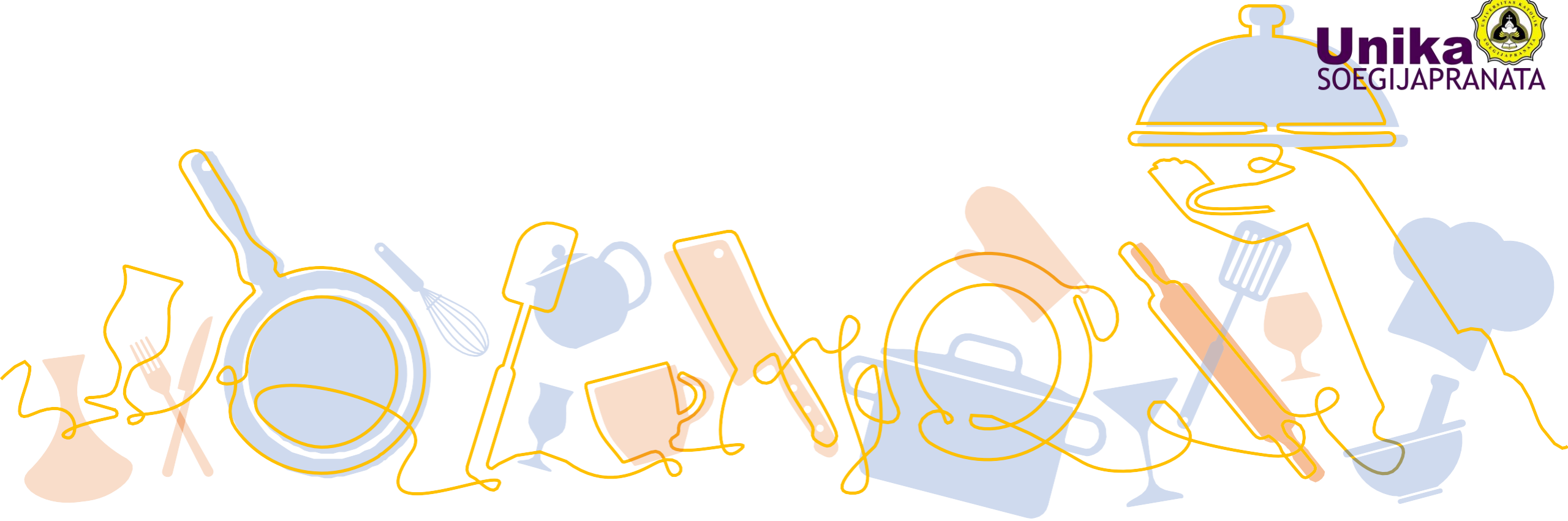

THANK YOU!

- FTP UNIKA Soegijapranata - Semarang